LA BIBLIOTECA del INEF

con la

L SESIÓN DE LA REAL ACADEMIA OLÍMPICA

LOS JUEGOS OLÍMPICOS en el FONDO HISTÓRICO de la BIBLIOTECA del INEF

EXPOSICIÓN BIBLIOGRÁFICA

Los Juegos Olímpicos en el Fondo Histórico de la Biblioteca del INEF

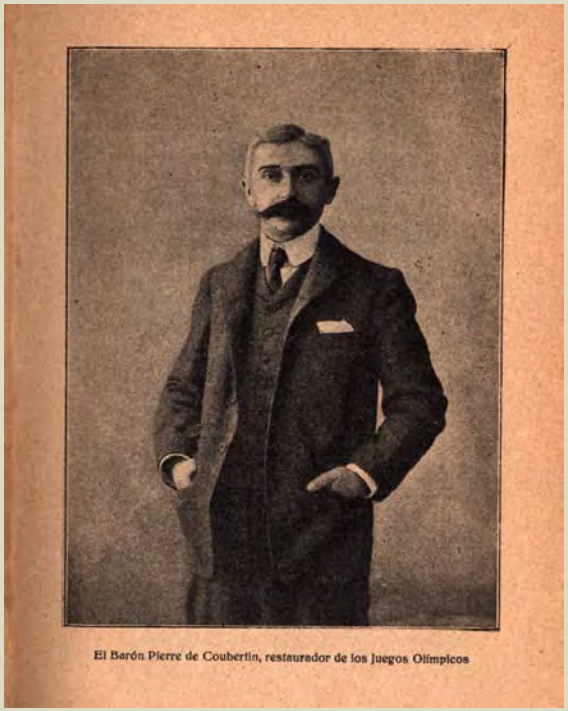

El Barón Pierre de Coubertin

Los Juegos Olímpicos fueron restaurados por Pierre de Coubertin en 1896. A partir de ese momento, y con la circunstancia de las dos Guerras Mundiales, cada cuatro años se ha venido celebrado hasta hoy la competición deportiva de mayor importancia en el mundo.

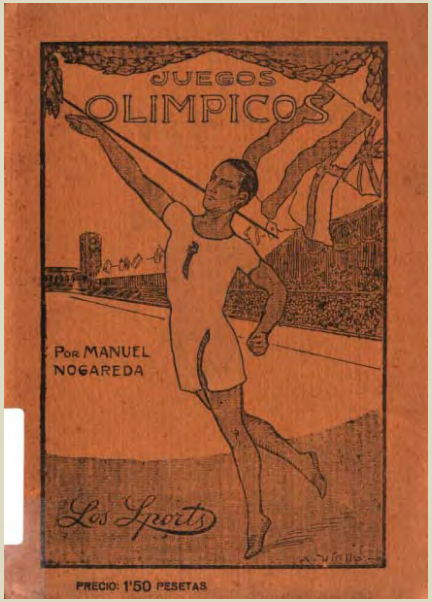

Manuel Nogareda. *Juegos Olímpicos.* Barcelona: Editorial Ibérica, 1912.

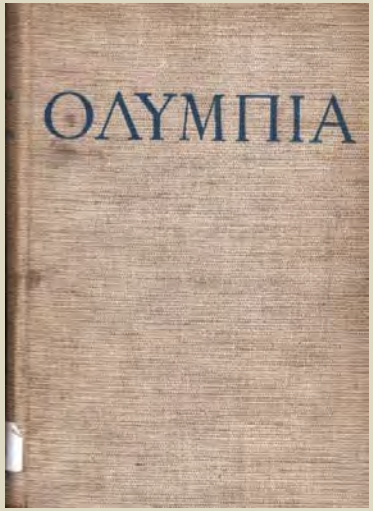

Ernst Curtius. *Olympia*. Berlin: Atlantis, 1935.

La Biblioteca del INEF conserva unos 1500 libros sobre Olimpismo, Olimpia y los Juegos Olimpicos. De ellos 95 son anteriores a 1945; el más antiguo, *Juegos Olímpicos* de Manuel Nogareda, es de 1912.

Con ocasión del L Aniversario de las Sesiones de la Academia Olímpica que se celebran en el INEF, queremos exponer algunos de estos libros que forman parte de nuestro fondo histórico, impresos entre 1912 y 1936.

Así, realizamos un recorrido sobre los Juegos de 1920 en Amberes, 1924 en Paris – Chamonix, 1928 en Amsterdam – St. Moritz, 1932 en Los Ángeles, y 1936 en Berlín.

RELACIÓN DE LIBROS EXPUESTOS

1. Erik Bergval
De olympiska spelen i Antwerpen: 1920.
Stockholm: Ahlen & Akerlunds Förlags, 1920.

2. Comité Olympique Français
Les Jeux de la VIIIe Olympiade Paris 1924: Rapport Officiel.
[Paris: Librairie de France, 1924.

***3**. Guide des Jeux olympique: VIIIe Olympiade, Paris 1924.*
Paris: Guides Plumon, 1924.

4. Deutschen Reichsausschuss für Leibesübungen
Die Olympischen Spiele in Amsterdam, 1928.
Leipzig: Verlag für Industrie-Kultur, 1928.

***5**. Juegos Olímpicos, Amsterdam 1928: 28 de julio – 12 de agosto.*
Haarlem: Joh. Enschedé en Zonen, 1928.

6. Ernst Curtius
Olympia.
Berlin: Atlantis, 1935.

7. Manuel Nogareda
Juegos Olímpicos.
Barcelona: Editorial Ibérica, 1912.

***8**. Casa Olímpica: Comité para el recibimiento de los concursantes de los países de habla española a los Juegos Olímpicos.*
[S.l.: Casa Olímpica], [1928?].

***9.** Complete collection of the 39 official programs Games of the Xth Olympiad.*
Los Ángeles: [s.n.], 1932.

10. Franz Miller
So kämpfte und siegte die Jugend der Welt : XI.Olympiade Berlin 1936.
München: Knorr & Hirth, 1936.

Amberes 1920

Los Juegos Olímpicos de Amberes incluyeron 22 deportes en los que participaron 28 países.

Erik Bergval. *De olympiska spelen i Antwerpen*. Stockholm: Ahlen & Akerlunds Förlags, 1920.

El equipo español estaba constituido por 59 deportistas (todos hombres) en fútbol, polo, tenis, natación, waterpolo, atletismo y tiro. Obtuvo dos medallas de plata en fútbol y en polo.

En la Biblioteca hay 5 libros de los Juegos de 1920.

Por primera vez se realizó el Juramento de los Atletas, y fue izada por primera vez la bandera Olímpica.

París – Chamonix 1924

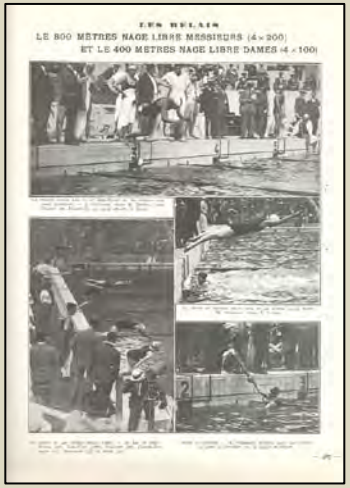

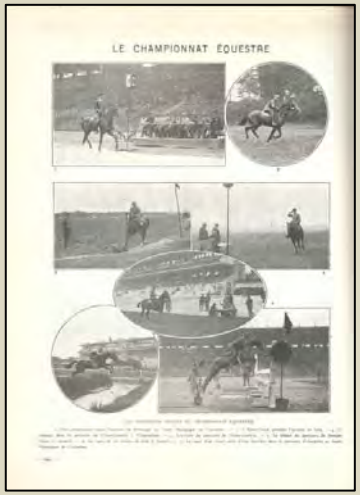

Les Jeux de la VIIIe Olympiade Paris 1924: Rapport Officiel

En los juegos de París el equipo español participó con 111 deportistas (109 hombres y 2 mujeres) en pelota vasca, fútbol, tenis, esgrima, boxeo, remo, atletismo, polo, tiro, natación, waterpolo, saltos de trampolín, hípica, vela y lucha libre.

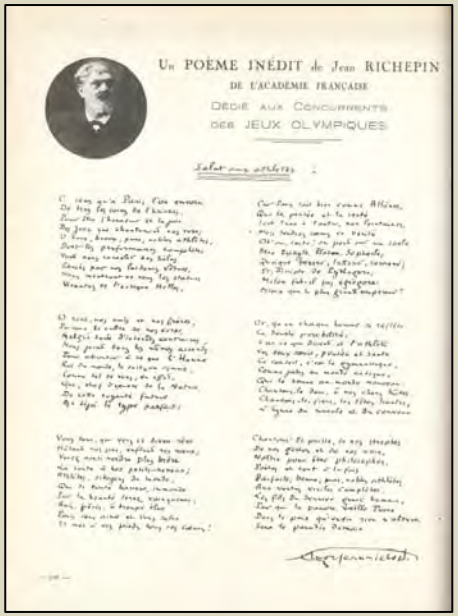

Les Jeux de la VIIIe Olympiade Paris 1924: Rapport Officiel

Por primera vez se usó el eslogan Olímpico Citius, Altius, Fortius (más rápido, más alto, más fuerte).

El INEF tiene varios libros de estos juegos, de los que exponemos el Informe oficial y una guía breve.

Les Jeux de la VIIIe Olympiade Paris 1924: Rapport Officiel

Amsterdam – St. Moritz 1928

Participaron 85 deportistas españoles (todos hombres) en atletismo, ciclismo, boxeo, vela, natación, waterpolo, fútbol, hockey, esgrima, hípica. En este último deporte, el equipo de saltos ganó la medalla de oro.

Juegos Olímpicos, Amsterdam 1928: 28 de julio – 12 de agosto. Haarlem: Joh. Enschedé en Zonen, 1928.

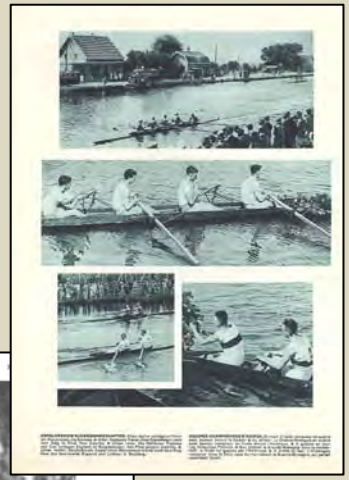

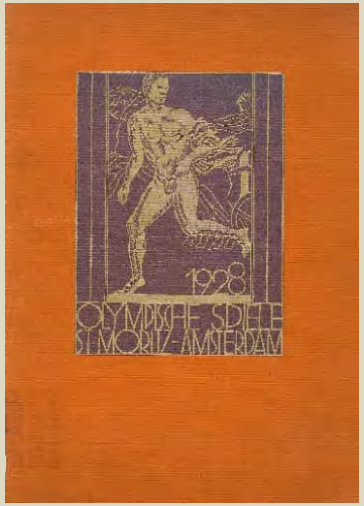

La Biblioteca del INEF posee 10 libros sobre estos Juegos.

Deutschen Reichsausschuss für Leibesübungen. *Die Olympischen Spiele in Amsterdam.* Leipzig: Verlag für Industrie-Kultur, 1928.

En estos Juegos las mujeres compitieron por primera vez.

Los Ángeles 1932

En los X Juegos hubo muchas innovaciones: el podio de tres alturas, el himno nacional y la izada de las banderas de los ganadores, el cronómetro que ya medía hasta las centésimas y las grabaciones de las pruebas.

Se construyó la primera villa olímpica para albergar a los atletas varones mientras que las damas fueron alojadas en un hotel de lujo

Entre los cinco libros de los Juegos de 1932 se ha elegido el Informe Oficial.

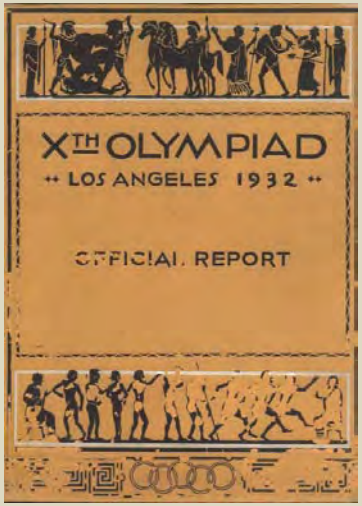

Complete collection of the 39 official programs Games of the Xth Olympiad.
Los Ángeles: [s.n.], 1932.

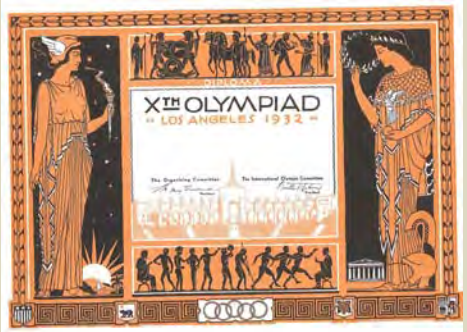

El español Santiago Amat logró una medalla de bronce en la clase Monotipo de vela.

Berlín 1936

Los Juegos Olímpicos de Berlín se inauguraron el 1 de agosto de 1936 en el Estadio Olímpico. Participaron 3963 atletas de 49 países, en 19 deportes. España no participó, organizando unos juegos paralelos en Barcelona. El deportista más destacado fue el atleta estadounidense Jesse Owens.

Fueron los primeros juegos olímpicos retransmitidos por televisión.

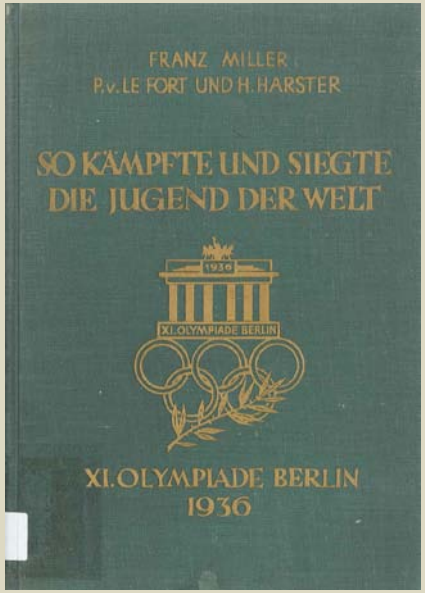

Franz Miller. *So kämpfte und siegte die Jugend der Welt*. München: Knorr & Hirth, 1936.

Se inició la tradición de traer la llama olímpica desde Grecia hasta el país organizador.

De los 62 libros de la Biblioteca se ha seleccionado la obra de Franz Miller impresa en München.